Crémant-Schinken

Original Straßburger

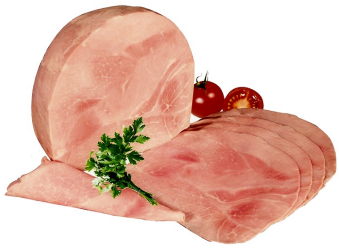

Herkunftsland	Frankreich
Region	Elsass, Strasbourg
Marke	Kirn
Produktart	Kochschinken
Gewicht	ca. 3,8 Kg
Tierart	Schwein
Artikelnummer	1031001279

Aussprache
Krämohng

Diese edle und geschmackvolle Kochschinkenspezialität aus dem Elsass, hergestellt in einer traditionsreichen Strasbourger Charcuterie-Manufaktur zeichnet sich besonders durch die Qualität der Zutaten und die traditionelle Produktionsweise aus. Hergestellt aus bestem Schweineschinken, zart und saftig mit Crémant gegart. Ohne Schwarte und Haxenstück. Die Vereinigung von bestem Fleisch und dem edlen AOC Crémant D'Alsace lässt ein besonderes Geschmackserlebnis für den Gaumen entstehen.

Unsere Empfehlung
Hauchdünn geschnitten ein Hochgenuss zu frischen Brotspezialitäten, knusprigem Baguette oder knackigen Salaten. Genießen Sie dazu einen fruchtigen Weißwein.

Marken- & Gütesiegel

© 2018 DICKE FOOD MAKES FUN GmbH